年中組だより

新高山めぐみ幼稚園　２０１９年４月２２日（月）

鍵盤ハーモニカの練習

- 年中組は、６／３（月）より、鍵盤ハーモニカ（以下：鍵盤）の練習を始めます。
- 練習は鍵盤の入門書を使って、順番に指導していきます。
- 鍵盤と本を持ち帰った日には、がんばっていることをご家庭でもしっかり褒めて後押ししてあげて下さい。
- 持ち帰りましたら、翌週の月曜日には必ず持たせてあげて下さい。

- ①鍵盤、②うたロ、③鍵盤ケースには、必ず記名をお願いします。
- 鍵盤とうたロのつばを出し、拭き取るためのガーゼ、またはハンカチを１枚用意して下さい。ガーゼやハンカチにも記名をお忘れなく。
- 鍵盤を安全に持ち運ぶための、布の手提げ袋を用意して下さい。

- 鍵盤は、園ではＺＥＮ－ＯＮ（全音楽譜出版）の３２鍵ピアニーを採用していますが、どのメーカーのものでも構いません。お持ちでない方は、右記の注文用紙に必要事項をご記入の上、４／２６（金）までにお申し込み下さい。代金は、定価６，９１２円を団体割引で５，８８０円です。
- 鍵盤の本（２５０円）は全員購入していただきます。園で用意します。
- 本・鍵盤共に代金は６月の園費でいただきますので、注文用紙のみ提出下さい。

- 鍵盤のサイズを各自で測って、５／２０（月）までに袋に入れて持って来て下さい。園でご注文の方は、届き次第持ち帰りますのでよろしくお願いします。

- ＺＥＮ－ＯＮピアニーと本のサイズは、下記の図を参考にして下さい。袋は大きすぎず、ギリギリすぎず、少し余裕をもたせたサイズをご用意下さい。

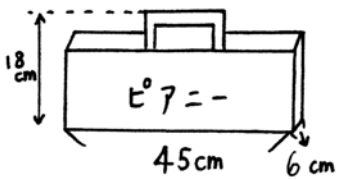

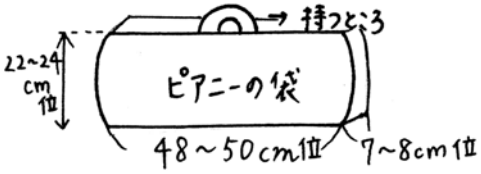

↑
これは、ピアニー本体のサイズです。
右のピアニーの袋のサイズは、あくまでも目安です。

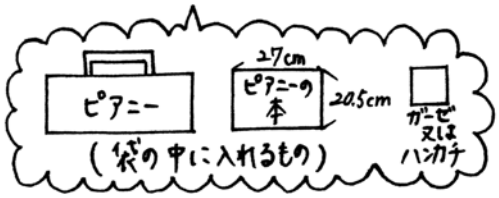

５／28(火)10:00～　鍵盤講習会

♣外部講師に鍵盤の扱い方など基礎を教えていただきます。

６／３	月	鍵盤の吹き方・扱い方	１６	日	休園
４	火		１７	月	「ど」「れ」「み」でひこう
５	水	「ど」のおとをふこう	１８	火	
６	木		１９	水	
７	金		２０	木	
８	土	休園	２１	金	
９	日	休園	２２	土	休園
１０	月	「ど」「れ」でひこう	２３	日	日曜参観日
１１	火		２４	月	振替休日
１２	水		２５	火	ゆびのかたち・ばんごう
１３	木		２６	水	
１４	金		２７	木	
１５	土	休園	２８	金	

♣１学期の鍵盤は６／２８（金）で終わります。
♣鍵盤を再開する時はお知らせします。お家でもがんばってみて下さいね✨

鍵盤ハーモニカなどの注文

- ①鍵盤ハーモニカ、②うたロがお入り用の方は、下記の申込書に記入して、４／２６（金）までにお申し込み下さい。
- 代金は、６月の園費でいただきます。
- ご注文の際は、用紙のみ提出して下さい。

キ　リ　ト　リ　セ　ン

締切：４／２６（金）

鍵盤ハーモニカ　申込書　くみ＿＿＿＿＿　名前＿＿＿＿＿＿＿

＊当てはまる１～２に○印、＿＿＿にメーカー名を記入。＊複数に○可

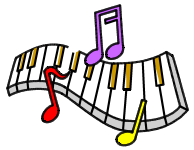

１　鍵盤ハーモニカ
　＊うたロ（短・長）も含まれています

２　うたロ
　メーカー名：＿＿＿＿＿＿＿＿＿＿＿＿＿＿＊必須
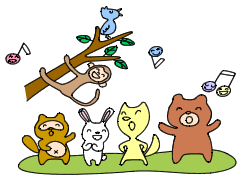
１）うたロ（短）　３２４円
２）　〃　（長）　４８６円　＊１）、２）のどちらかに○